

TIRA DE MALLA PLANA INFERIOR

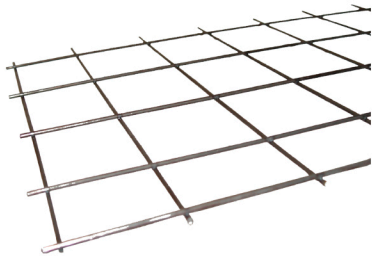

Se coloca en el lecho inferior de las vigas Rymsa, sujetándola a la malla de los paneles de losa contiguos. Ayuda a mejorar la fijación del enjarre, y por otro lado evita que se marquen las vigas en el enjarre.

La tira de malla para la unión de paneles de losa y Viga Rymsa en el lecho inferior de la losa se fabrica en alambre calibre 14 f'y= 6,000 kg/cm². Retícula 3"x3".

Largos: 2.44 m

Ancho: 22 cm

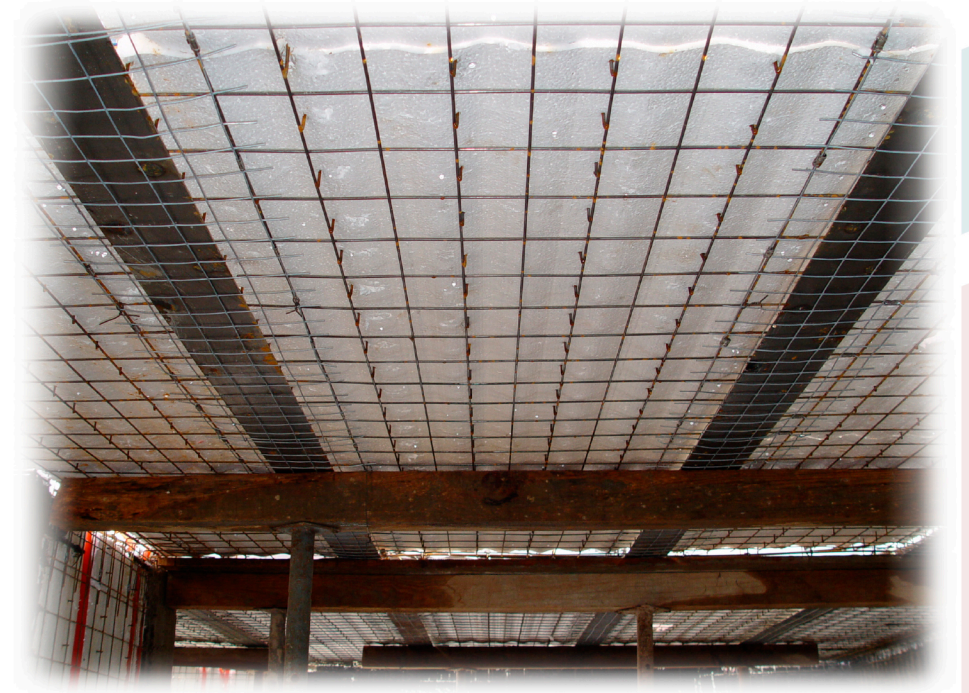

ROLADOS Y MANUFACTURAS S.A. DE C.V.

Av. Colón #1497 Col. Morelos C.P. 44910 Guadalajara, Jalisco, México
Tels. 333810 5524 | 333810 0247 | 333812 8885 | 333124 3004 | 31243005
WhatsApp 333457 7355
ventas@panelrymsa.com